

**Recorrido** Potenciando la presencia de talleres interactivos, la muestra trata de plasmar el esplendor que alcanzó la ciencia en la época andalusí, así como las distintas influencias y aportaciones que tuvo para el saber científico actual



JORGE PIMENTEL

to de las técnicas geométricas en las que se basan los típicos mosaicos andalusíes.

▶ PROTAGONISTAS



**ERNESTO PÁRAMO**  
Director del Parque de las Ciencias  
"La cultura y el saber andalusí realizó aportaciones esenciales a la ciencia universal"



**CÁNDIDA MARTÍNEZ**  
Consejera de Educación y Ciencia  
"La exposición supone reconocer las cotas de esplendor a las que llegó la ciencia en Al-Ándalus"



**JOSÉ TORRES HURTADO**  
Alcalde de Granada  
"El futuro pabellón del Parque de las Ciencias augura una gran vida cultural para Granada"



**ENRIQUE MORATALLA**  
Consejero de Cultura  
"Se trata de ofrecer una visión de la cultura que descubra el futuro mirando hacia el pasado"

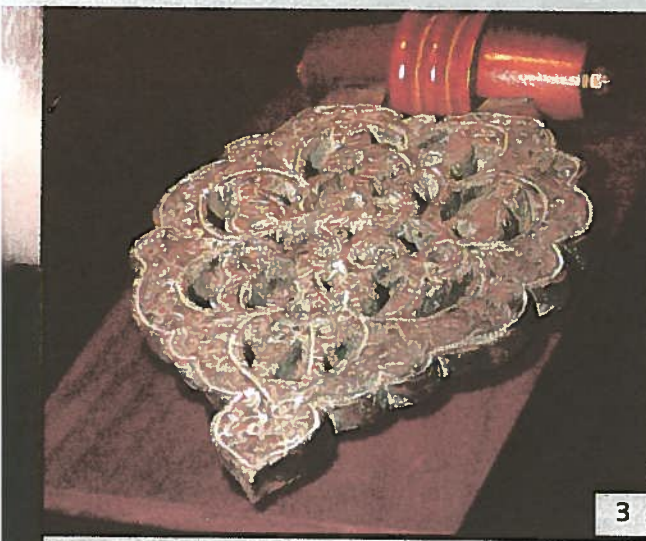

3



5



4

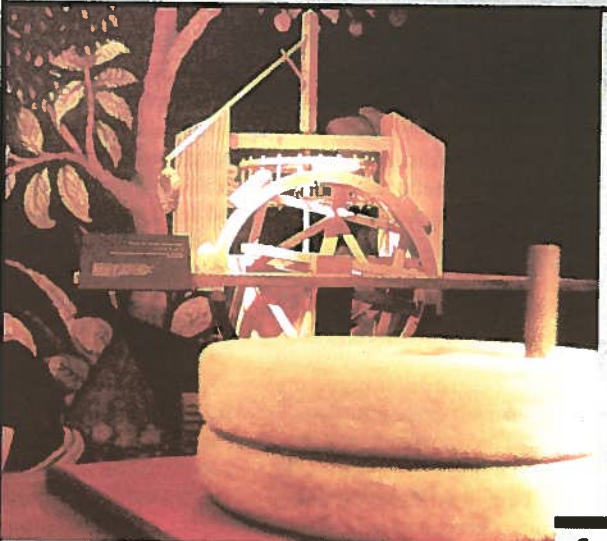

6

1. El astrolabio era un instrumento fundamental para el conocimiento astronómico. / 2. Maqueta de un trabuco con contrapeso, arma utilizada en la defensa militar. / 3. Aldaba de la Mezquita de Sevilla realizada en una cuidada forja de metal. / 4. Almiraz magrebí en el que se preparaban los fármacos. / 5. Reloj de candela de Muhammad V de Granada. / 6. Las norias para recoger agua y los instrumentos para la agricultura contribuyeron a desarrollar una cultura en torno a la tradición andalusí.

Orquesta Ciudad de Granada **OCG** temporada 03\*04

director titular y artístico JOSEP PONS

viernes 16 abril 2004, 21 h  
Auditorio Manuel de Falla

**Festival GRANDES BALLETS (I)**  
Homenaje a **Les ballets russes de Serge Diaghilev**

Alexander BORODIN  
Príncipe Igor: danzas polovtsianas  
Piotr I. TCHAIKOVSKY  
La bella durmiente, suite del ballet, op. 66a  
Nikolai RIMSKY-KORSAKOV  
Sherezade, op. 35

**SERGE BAUDO** director

El Festival Grandes Ballets cuenta con el patrocinio de

**taquilla OCG**  
Palacio de Bibataubín, Pza. de Bibataubín, s/n, 18009 Granada  
Teléfono de información y reservas 358 22 11 44  
Servicio de autobuses antes y después de cada concierto. línea Alhambra  
[www.orchestraciudadgranada.es](http://www.orchestraciudadgranada.es)